

Percorso formativo

Progetto Re(Te)Attiva

Edizione Roma B – I incontro

28 gennaio 2023

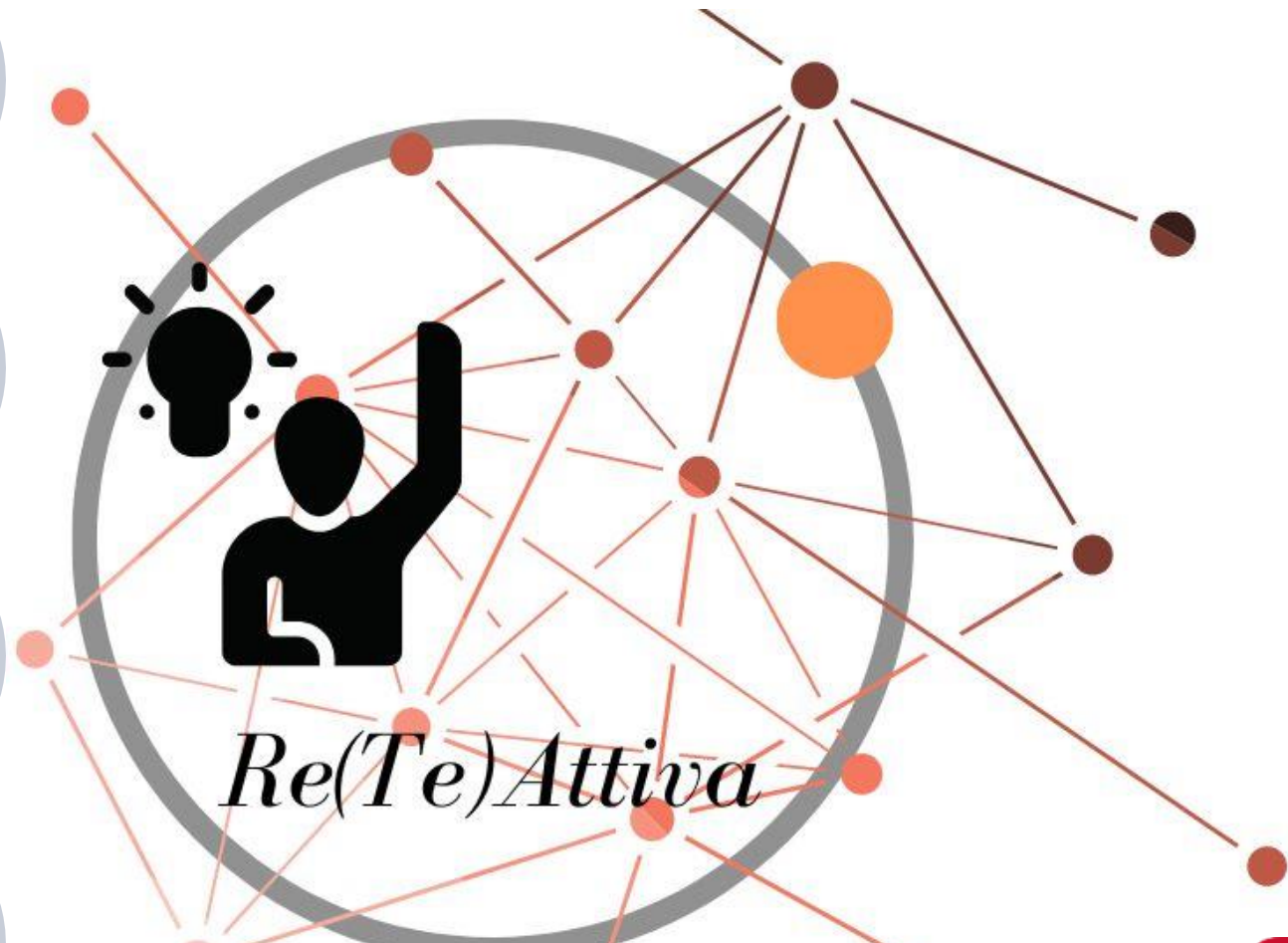

Re(Te)Attiva

Progetto finanziato dal programma Comunità Solidali 2020 -
Regione Lazio con fondi del Ministero del Lavoro e Politiche Sociali
Promosso e realizzato da AISM - Associazione Italiana Sclerosi Multipla

**SCLE
ROSI
MULT
IPLA**
associazione
italiana

un mondo
libero dalla SM

Collaborano al progetto

Comunità solidali 2020



DD n. G14743 del 07/12/2020



“PROGETTO Re(Te)Attiva: valorizzare la sinergia della rete esistente AISM-ASL-Enti Locali per promuovere la partecipazione competente dei cittadini con Sclerosi Multipla” finanziato dalla Regione Lazio con risorse statali del Ministero del Lavoro e delle Politiche sociali.

CUP F81B20001820008

Capofila:



Partner di progetto:



Comune di Viterbo

Re(Te)Attiva



Durata 12 mesi



21 gennaio 2022 –
28 febbraio 2023



Area geografica
Viterbo, Frosinone, Roma

27/02/2023 EVENTO FINALE

Presentazione risultati del progetto, Sala Tevere, Regione Lazio



Progetto finanziato dal programma Comunità Solidali 2020 -
Regione Lazio con fondi del Ministero del Lavoro e Politiche Sociali
Promosso e realizzato da AISM - Associazione Italiana Sclerosi Multipla

Il significato del logo

Una rete fatta di molti nodi, rappresenta il percorso di presa in carico della SM.

Il cerchio rappresenta le connessioni globali che la rete deve avere (multidisciplinare).

Il pallino più grande color arancio è AISM che è parte della rete e promuove le connessioni tra nodi della rete SM

In tutto questo la persona, è attiva. Contribuisce a segnalare e immaginare soluzioni migliorative per il percorso insieme ad AISM e alle Istituzioni.

Re(Te)Attiva vuol dire che la rete si attiva per rendere le persone con SM cittadini attivi nel monitoraggio e miglioramento del percorso di presa in carico.



Fasi e azioni

A) Fase di Start-Up

B) Percorso partecipato di rafforzamento della rete di accoglienza AISM.

C) Co-progettazione e realizzazione del percorso formativo per gli operatori.

D) Co-progettazione sperimentazione del servizio di telemedicina e teleassistenza nel territorio della ASL di Viterbo.

E) Sviluppo di un percorso innovativo sperimentale di partecipazione dei cittadini con disabilità al monitoraggio della rete dei servizi, con particolare attenzione a gravissimi, giovani e donne.

F) Diffusione dei risultati e evento finale

Obiettivo

«portare le persone al tavolo»

- Avviare la costruzione di un **percorso di partecipazione** delle persone con SM al miglioramento della rete dei servizi per la SM.

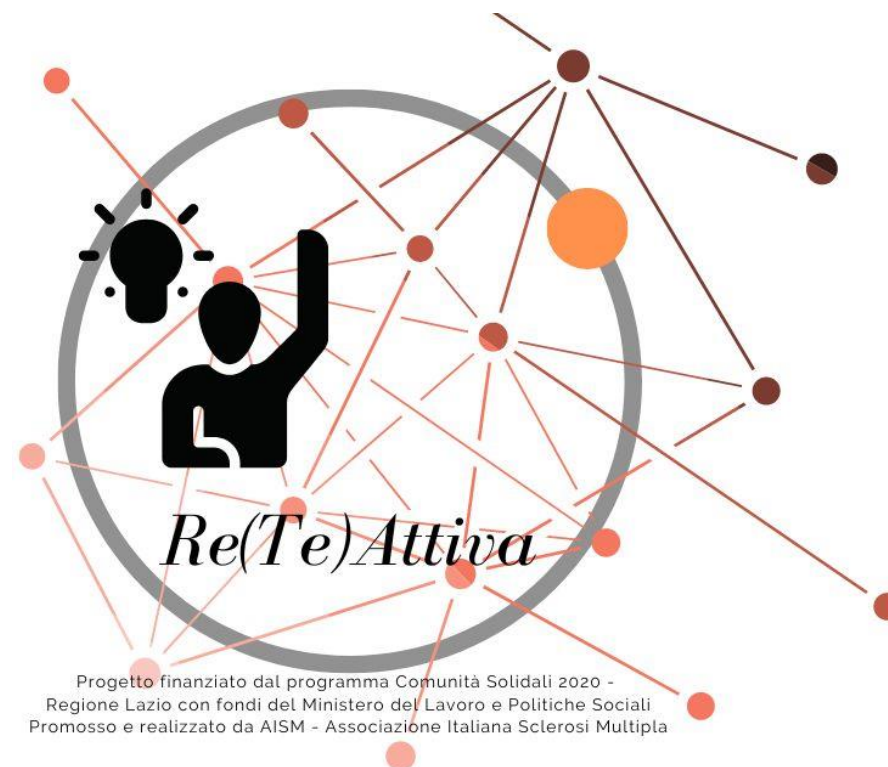



Questo percorso
è co-progettato
insieme alle persone
con SM e familiari

Focus groups

Premesse sul ciclo di 5 incontri

- Argomento: **RETE DEI SERVIZI** e suo funzionamento
- Per temi generali, troveremo altri momenti
- Dare elementi per **ORIENTARSI E RICONOSCERE** una rete che funziona
- Darvi modo di **SEGNALARE** con maggiore consapevolezza ciò che non va
- Non dare per scontato che certi concetti siano conosciuti
- Associazione come spazio di espressione e proposta, al fine di collaborare con le Istituzioni per **MIGLIORARE**
- **Mettervi nelle condizioni di confrontarvi con le vostre esperienze, tra voi e con gli esperti**



infografiche, video pillole, promemoria scritti
digitale e stampabile
sintesi e approfondimento libero
panoramica e dettaglio

incontri, meglio on line
durata breve
possibilità di rivedere

non dare per scontato che certi concetti siano conosciuti (PDTA, Presa in carico, ...)



Strumenti didattici da sperimentare

- Infografiche, video, brevi testi
- Sito navigabile www.aismreteattiva.it
- Incontri on line e registrati
- Ciclo introduttivo di 5 incontri
- Possibilità di sviluppare il percorso ulteriormente, per chi vorrà
(gruppi di discussione, esperti ecc..)



Programma

Edizione ROMA (**PERCORSO B** – replica del sabato)

DATA	GIORNO	ORARIO	ARGOMENTO	Partecipazione
28/01/2023	Sabato	10-12	La rete dei servizi della SM: punti di riferimento per orientarsi e principi di funzionamento di una buona rete.	On line
04/02/2023	Sabato	10-12	Centro SM e rete ospedaliera	On line
11/02/2023	Sabato	10-12	L'incontro sarà diviso in due parti: Riabilitazione: istruzioni pratiche Commissioni medico legali: istruzioni pratiche	On line
18/02/2023	Sabato	10-12	PUA, UVM e rete territoriale	On line
25/02/2023	Sabato	10-12	Progetto di vita: lavoro, scuola, mobilità "e tutto il resto". Focus sulla rete del lavoro: inserimento e mantenimento.	On line

COME FARE DOMANDE e INTERAGIRE

- Durante l'incontro: in Scrivi in D&R o in Chat
- Dopo l'incontro: scrivici tramite questo modulo <https://forms.office.com/e/HEYGTs8mn8>

Ti consigliamo di prenderti del tempo dopo ogni incontro e di fare le tue domande con calma.

Progetto Re(Te)Attiva - AISM - FAI
LA TUA DOMANDA



Progetto di vita

La diagnosi può avere un impatto nel progetto di vita e metterlo in crisi.

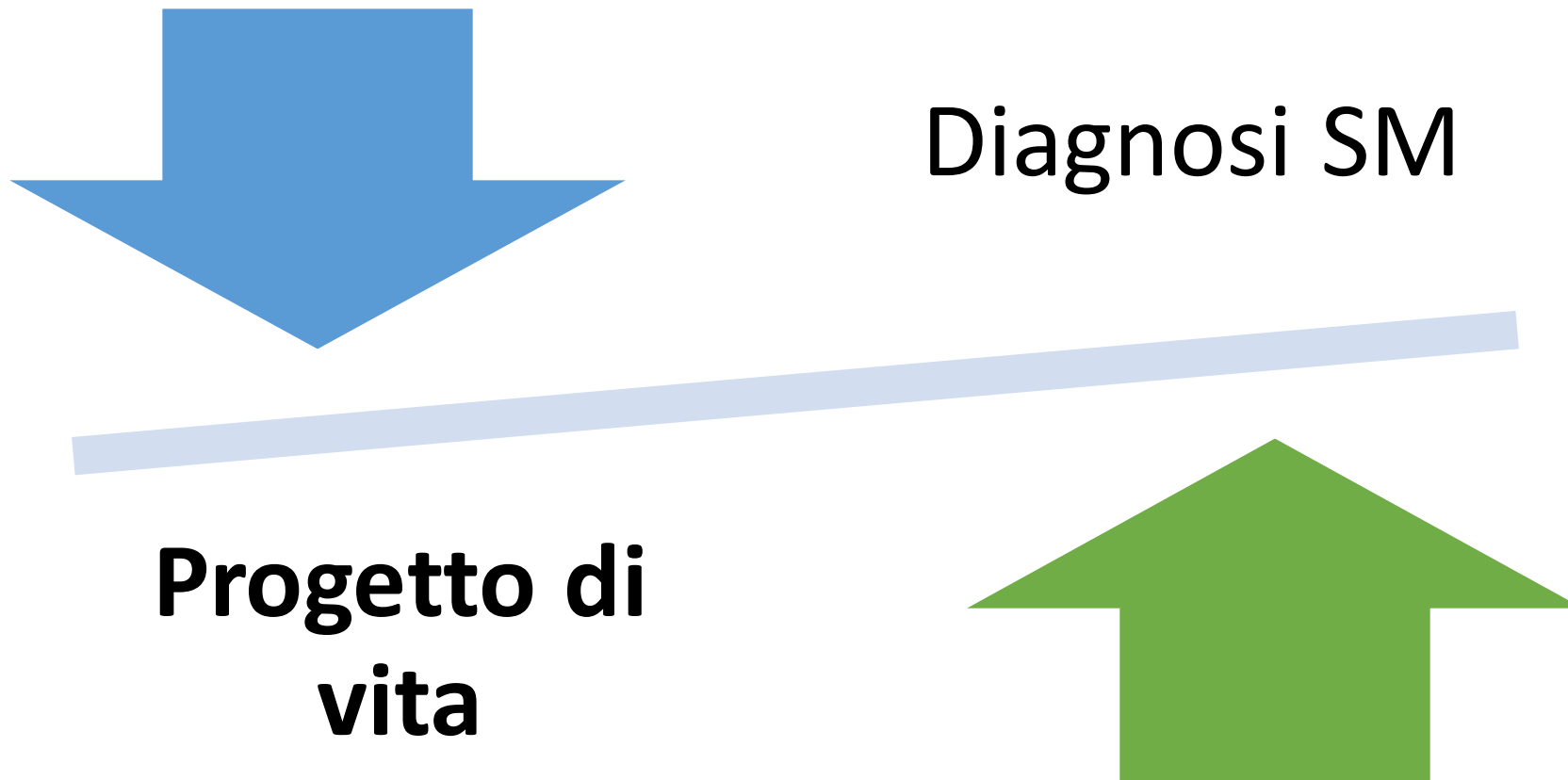

Sé progettuale

Multidimensionale

Come?

- Informazione
- Consapevolezza
- Risorse personali
- **Risorse del contesto**
- Senso di poter fare

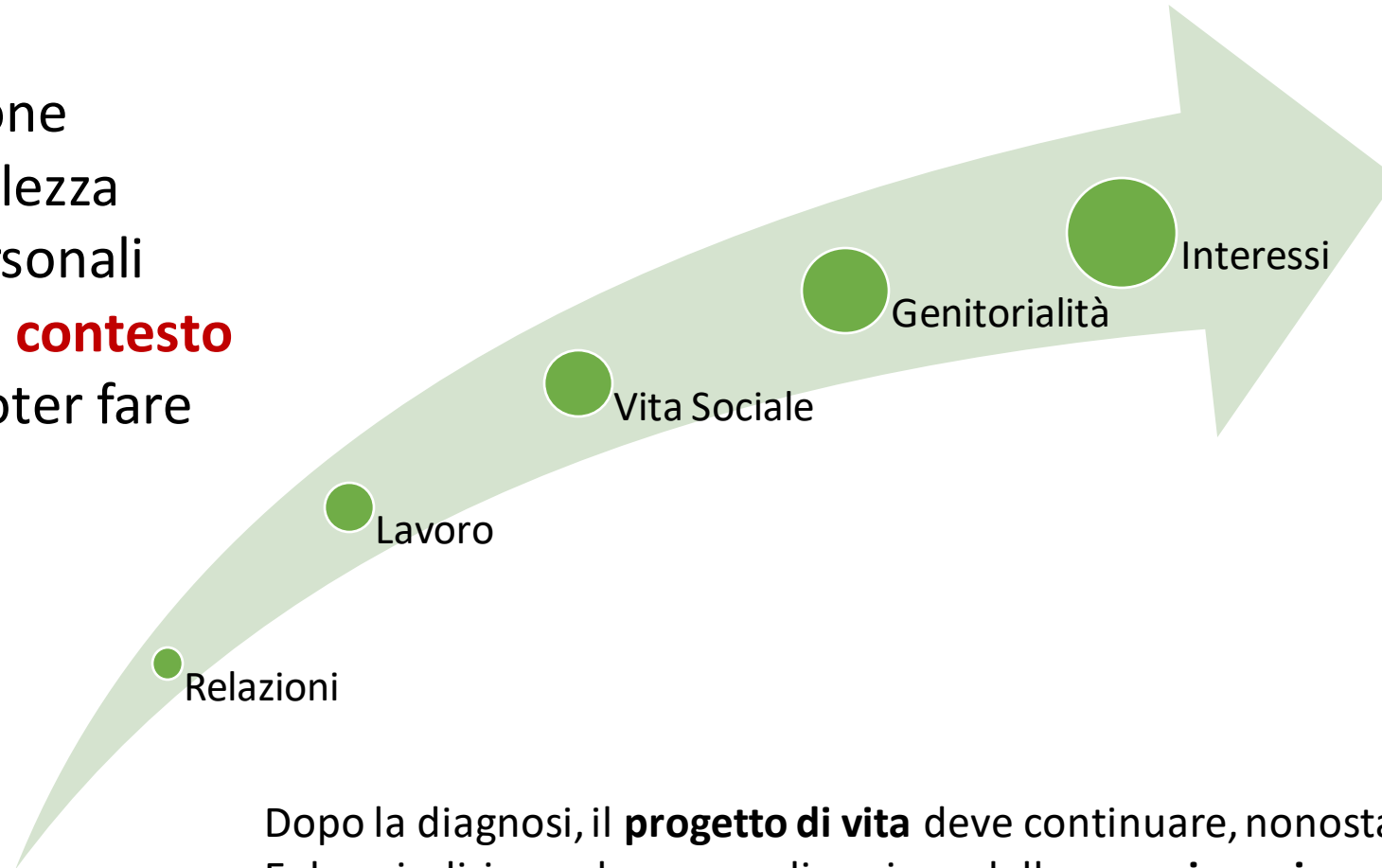

Dopo la diagnosi, il **progetto di vita** deve continuare, nonostante la SM.
E deve indirizzare la personalizzazione della **presa in carico**.

Panoramica sui servizi di presa in carico



A chi mi posso rivolgere per orientarmi nella gestione della Sclerosi Multipla e degli aspetti di vita quotidiana?



LA RETE DELLA SM

La **Rete della SM** è composta da servizi ospedalieri e territoriali, che devono collegarsi tra loro per garantire una presa in carico **personalizzata e multidisciplinare**.

Il collegamento avviene tramite il **Centro SM** e il **PUA**.



PDTA

Percorso Diagnostico Terapeutico Assistenziale

Modello organizzativo formalizzato, che ufficializza il funzionamento della rete di patologia, disegnando il percorso di presa in carico e definendo connessioni, tempi, indicatori e responsabilità chiare.

PARTE OSPEDALIERA

La diagnosi, la terapia e la gestione medico-sanitaria della patologia sono coordinati dal Centro SM in rete con gli altri servizi ospedalieri e territoriali.

Il **Centro SM** ha la regia della tua presa in carico, tramite un **case manager** che deve guidarti nel percorso.



ALTRI SERVIZI

Lavoro, scuola, viaggi, cultura, informazione si aggiungono alla nostra mappa in base al tuo progetto di vita e ai tuoi interessi.

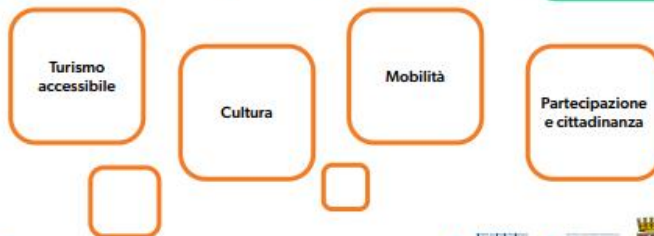

PARTE TERRITORIALE

La rete della SM si allunga anche sul tuo territorio di residenza o domicilio. I servizi territoriali sanitari, sociali e socio-sanitari sono erogati da ASL e Comune secondo il principio di integrazione socio-sanitaria.

Il **PUA - Punto Unico di Accesso** deve orientare, informare e valutare i bisogni con la persona, coinvolgendo il **Medico di Base** (e il **Centro SM**).

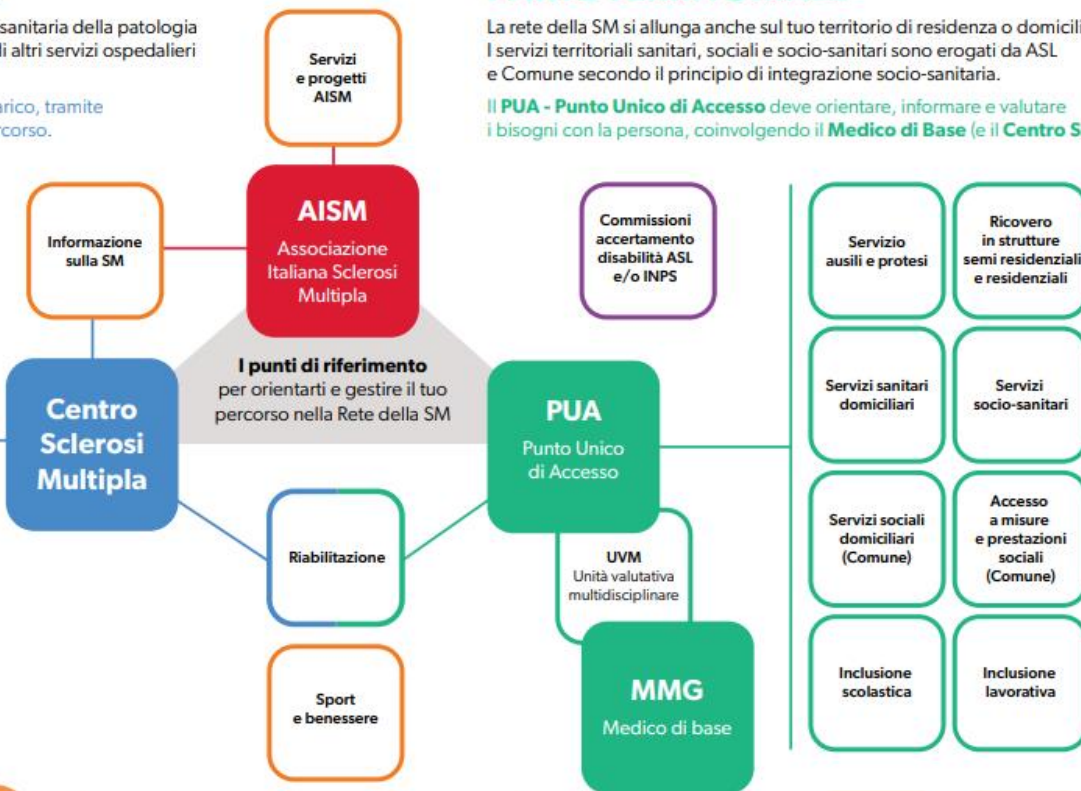

La sclerosi multipla è una condizione complessa, e va gestita con **una presa in carico multidisciplinare e personalizzata**.

Ecco perché la rete della SM deve essere composta da molti servizi, collegati tra loro e coordinati in base al **progetto di vita** della persona e della famiglia.

Centro SM, AISM, PUA e MMG possono aiutarti a saperne di più e ad attivarli.



Lo sportello di Accoglienza AISM:

- informa, orienta e supporta la persona con SM, operatori e familiari su tutti i temi legati alla SM;
- ti affianca nell'intera rete della SM
- coopera con tutta la rete del territorio
- monitora la qualità del percorso.

Se qualcosa non va, rivolgiti ad AISM e partecipa a migliorare il percorso per tutte le persone con SM del tuo territorio.

In sintesi,
per orientarsi

Centro SM

MMG

PUA

AIMS

Come riconosco una buona rete?

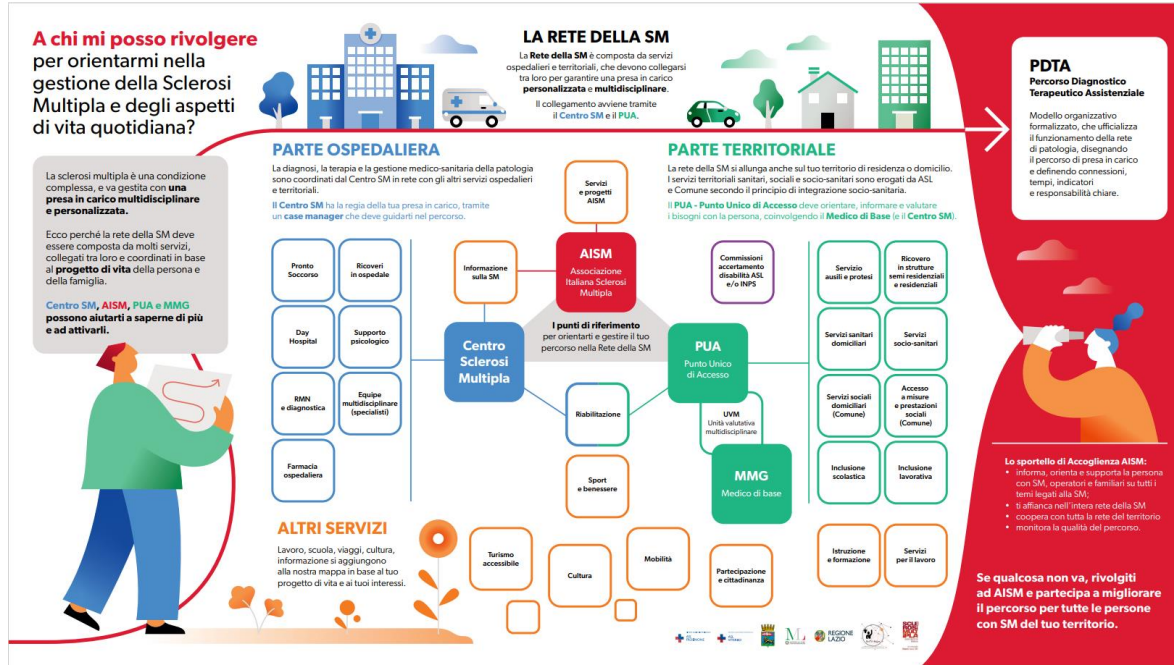

- Percorso
- Multidimensionale
- Presa in carico
- Personalizzata
- Progetto di vita
- PDTA – Percorso Diagnostico Terapeutico Assistenziale

**SCLE
ROSI
MULT
IPLA**
associazione
italiana

un mondo
bero dalla SM

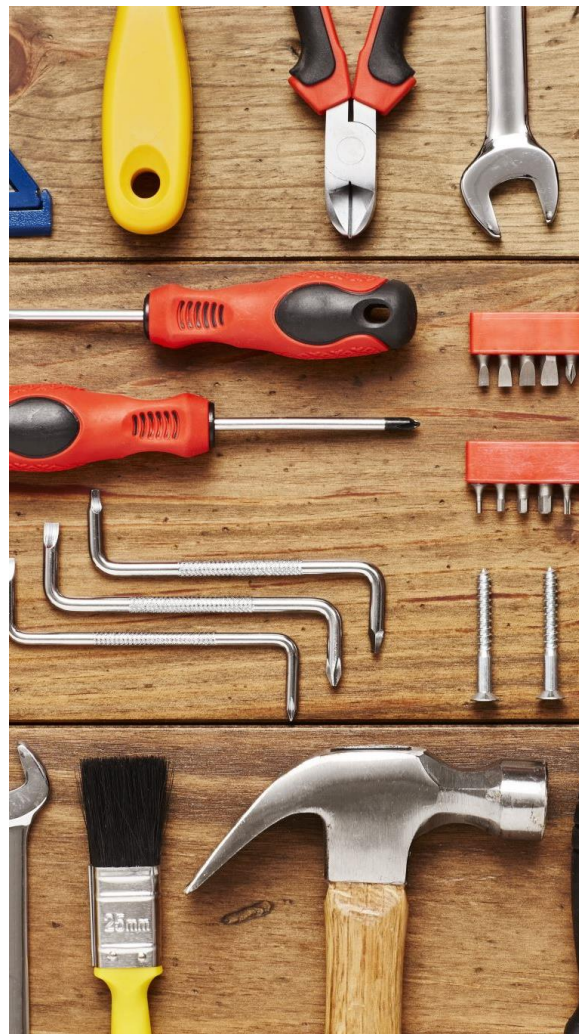

▶ AISM è anche la tua cassetta degli attrezzi

AIMS SUL TERRITORIO

98 SEZIONI PROVINCIALI

- AGRIGENTO
- ALESSANDRIA
- ANCONA
- AOSTA
- AREZZO
- ASCOLI PICENO
- ASTI
- AVELLINO
- BARI
- BARLETTA-ANDRIA-TRANI
- BELLUNO
- BENEVENTO
- BERGAMO
- BIELLA
- BOLOGNA
- BRESCIA
- BRINDISI
- CAGLIARI
- CALTANISSETTA
- CASERTA
- CATANIA
- CATANZARO
- CHIETI
- COMO
- COSENZA
- CREMONA
- CUNEO
- ENNA
- FERRARA
- FIRENZE
- FOGGIA
- FORLÌ e CESENA
- FROSINONE
- GENOVA
- GORIZIA
- GROSSETO
- IMPERIA
- LA SPEZIA
- L'AQUILA
- LATINA
- LECCE
- LIVORNO
- LODI
- LUCCA
- MACERATA
- MANTOVA
- MASSA CARRARA
- MATERA
- MESSINA
- MILANO
- MODENA
- NAPOLI
- NOVARA
- NUORO
- ORISTANO
- PADOVA
- PALERMO
- PARMA
- PAVIA
- PERUGIA
- PESARO e URBINO
- PESCARA
- PIACENZA
- PISA
- PISTOIA
- PORDENONE
- POTENZA
- PRATO
- RAGUSA
- RAVENNA
- REGGIO CALABRIA
- REGGIO EMILIA
- RIETI
- RIMINI
- ROMA
- ROVIGO
- SALERNO
- SASSARI
- SAVONA
- SIENA
- SIRACUSA
- TARANTO
- TERAMO
- TERNI
- TORINO
- TRAPANI
- TRENTO
- TREVISO
- TRIESTE
- UDINE
- VARESE
- VENEZIA
- VERBANO CUSIO OSSOLA
- VERCELLI
- VERONA
- VIBO VALENTIA
- VICENZA
- VITERBO

16 SEDI REGIONALI

- ABRUZZO
- CALABRIA
- CAMPANIA
- EMILIA ROMAGNA
- FRIULI VENEZIA GIULIA
- LAZIO
- LIGURIA
- LOMBARDIA
- MARCHE
- PIEMONTE
- PUGLIA
- SARDEGNA
- SICILIA
- TOSCANA
- UMBRIA
- VENETO

3 CENTRI SOCIO-ASSISTENZIALI

- Padova
- Torino
- Trieste

5 SERVIZI DI RIABILITAZIONE

- Como
- Padova
- Rosà (VI)
- Servizio Regionale Ligure (GE)
- Valle d'Aosta (AO)

3 STRUTTURE PER IL TURISMO ACCESSIBILE

- Auronzo di Cadore (BL)
- Lucignano (AR)
- Villa Matteucci Porretta Terme (BO)

49 GRUPPI OPERATIVI TERRITORIALI

- ALESSANDRIA
- Casale Monferrato
- Novi Ligure
- AREZZO
- Valdarno
- ASCOLI PICENO
- Fermo
- San Benedetto del Tronto
- BIELLA
- Valle Sesia
- BOLOGNA
- Imola
- BRESCIA
- Vallecannonica
- CATANIA
- Belpasso
- Caltagirone
- Linguaglossa
- CATANZARO
- Catanzaro
- CHIETI
- Lanciano
- Vasto San Salvo
- COSENZA
- San Giovanni In Fiore
- CREMONA
- Gruppo Operativo di Crema
- FIRENZE
- Empolese Valdese
- Mugello "Cristina Pini"
- GENOVA
- Chiavari
- GROSSETO
- Amiata
- L'AQUILA
- Sulmona
- LUCCA
- Versilia
- MASSA CARRARA
- Aulla Lunigiana
- MATERA
- Nova Siri
- MESSINA
- Ionio
- Milazzo
- Sant'Agata di Militello
- MODENA
- Carpi
- Pavullo Nel Frignano
- Sassuolo (Il Melograno)
- PARMA
- Borgo Val di Taro
- Fidenza-Salsomaggiore
- PAVIA
- Frascarolo
- Vigevano
- PERUGIA
- Foligno
- PISA
- Valdera
- PISTOIA
- Valdinievole
- RAGUSA
- Ippari-Comiso
- REGGIO CALABRIA
- Palmi
- Polistena
- REGGIO EMILIA
- Guastalla
- ROMA
- Castelli Romani
- SIENA
- Poggibonsi
- TERAMO
- Roseto degli Abruzzi
- Val vibrata
- TORINO
- Ivrea
- Mario Mattioli
- Avigliana Valle Susa
- Sangone
- VENEZIA
- Lido di Venezia
- Martellago



AIISM - Progetti e strumenti

- **Numero Verde 800803028**
- Libretti e tutorial informativi
- Guide per operatori
- FiloDiretto
- Blog GiovanioltrelaSM
- Sito AIISM

- Programma Pediatrica SM
- Convegno giovani SM
- Programma NeuroMielite Ottica
- Programma Caregiver

- Centri riabilitazione
- Turismo accessibile
- Progetti speciali (lavoro, discriminazione multipla..)
- Ricerca sociale
- Ricerca scientifica e riabilitativa
- Programmi formativi Psicologi e SISM
- Formazione ECM Operatori

- **Sportello di accoglienza**
- Eventi informativi
- Relazione continua (telefonica)
- Newsletter
- Sito di Sezione

- Progetti speciali sul territorio
- Attività benessere
- Supporto psicologico
- Supporto alla mobilità
- Ritiro farmaco
- Consulenza legale
- Assistenza domiciliare e extradomiciliare
- Socializzazione

- **Advocacy**, rappresentanza, affermazione diritti
- Accompagnamento in commissione medico legale
- Affiancamento nella relazione con i servizi locali

AIISM Roma



Edizione ROMA (**PERCORSO B** – replica del sabato)

DATA	GIORNO	ORARIO	ARGOMENTO	Partecipazione
28/01/2023	Sabato	10-12	La rete dei servizi della SM: punti di riferimento per orientarsi e principi di funzionamento di una buona rete.	On line
04/02/2023	Sabato	10-12	Centro SM e rete ospedaliera	On line
11/02/2023	Sabato	10-12	L'incontro sarà diviso in due parti: Riabilitazione: istruzioni pratiche Commissioni medico legali: istruzioni pratiche	On line
18/02/2023	Sabato	10-12	PUA, UVM e rete territoriale	On line
25/02/2023	Sabato	10-12	Progetto di vita: lavoro, scuola, mobilità "e tutto il resto". Focus sulla rete del lavoro: inserimento e mantenimento.	On line

COME FARE DOMANDE e INTERAGIRE

- Durante l'incontro: scrivi in Chat
- Dopo l'incontro: scrivici tramite questo modulo <https://forms.office.com/e/HEYGTs8mn8>

Ti consigliamo di prenderti del tempo dopo ogni incontro e di fare le tue domande con calma.

Progetto Re(Te)Attiva - AISM - FAI
LA TUA DOMANDA



**SCLE
ROSI
MULT
IPLA**
associazione
italiana

un mondo
libero dalla SM